

ENCUESTA NACIONAL DE EMPLEO

(ENE)

Estadísticas experimentales sobre trabajo a través de plataformas digitales¹

A contar del trimestre móvil abril-junio de 2022, y en el marco del fortalecimiento de la Encuesta Nacional de Empleo, el INE comenzó a publicar **estadísticas experimentales** sobre el trabajo realizado a través plataformas digitales o aplicaciones móviles.

¿Qué es el trabajo en plataformas digitales?

Según la ENE, es la ocupación realizada mediante una aplicación móvil o plataforma web para ofrecer bienes y/o servicios utilizando exclusiva o predominantemente algún medio que implique el contacto remoto con los clientes.

(1) Para más información sobre las estadísticas experimentales y el trabajo en plataformas digitales revisar: [Separata técnica nuevas dimensiones de análisis n°4](#).

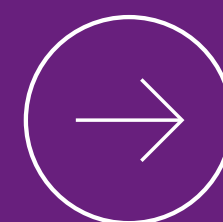

ENCUESTA NACIONAL **DE EMPLEO** (ENE)

¿Sabías que...?

- Hace un año (el 1 de septiembre de 2022) entró en vigencia la **Ley 21.431**, que es la primera regulación del contrato de personas que trabajan en empresas de **plataformas digitales de servicios**.
- La población ocupada regida por esa ley es un subconjunto del total de personas que, según la metodología de medición de la ENE, trabaja en plataformas digitales,

Por ejemplo: Cabify, InDrive, PedidosYa, Rappi, Uber y Uber Eats, entre otras.



ENCUESTA NACIONAL DE EMPLEO (ENE)

Resultados trimestre móvil julio - agosto - septiembre de 2023, a nivel nacional

Estimación total ocupados en plataformas
digitales, por sexo y población extranjera

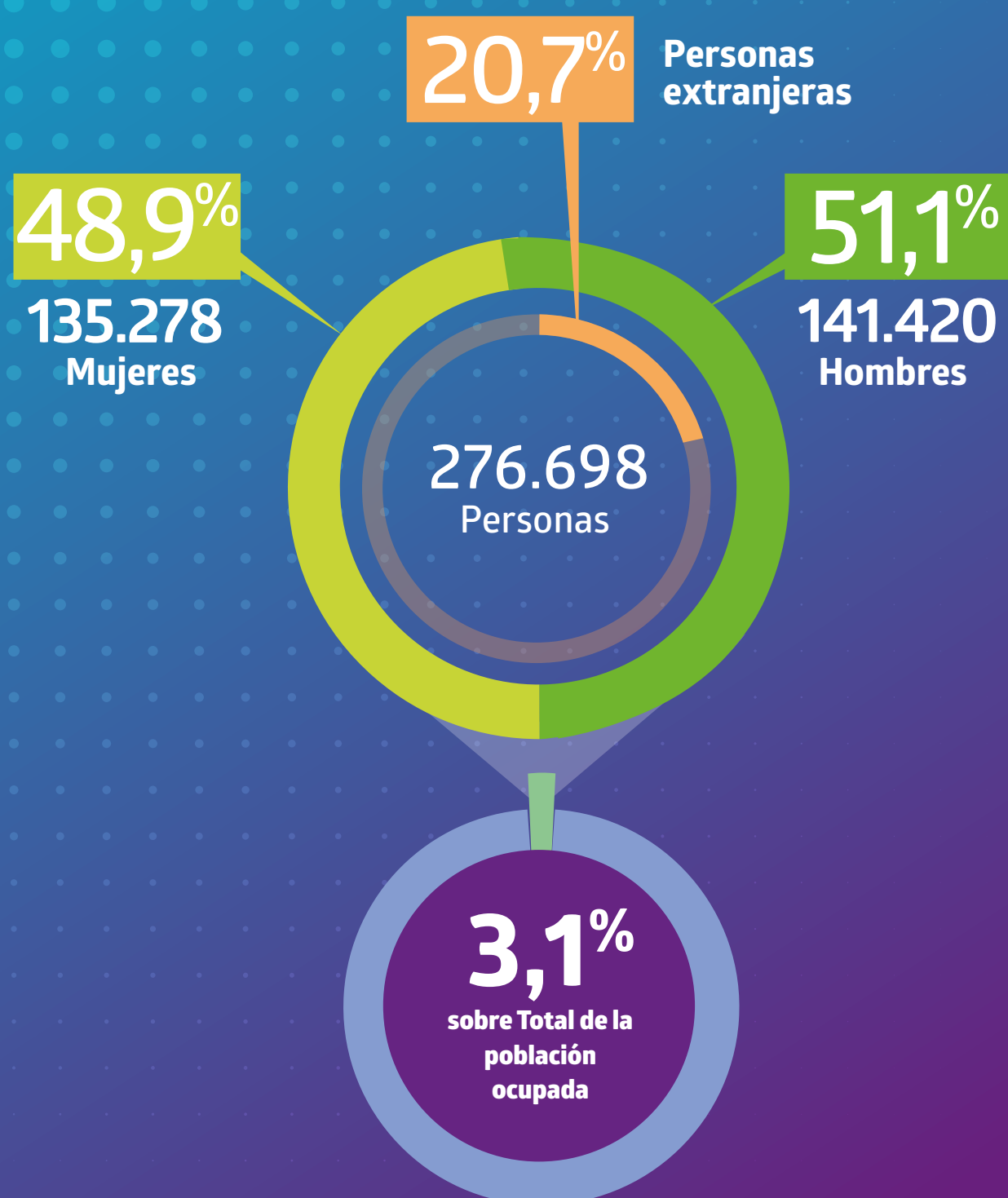

Regidas por la
Ley 21.431

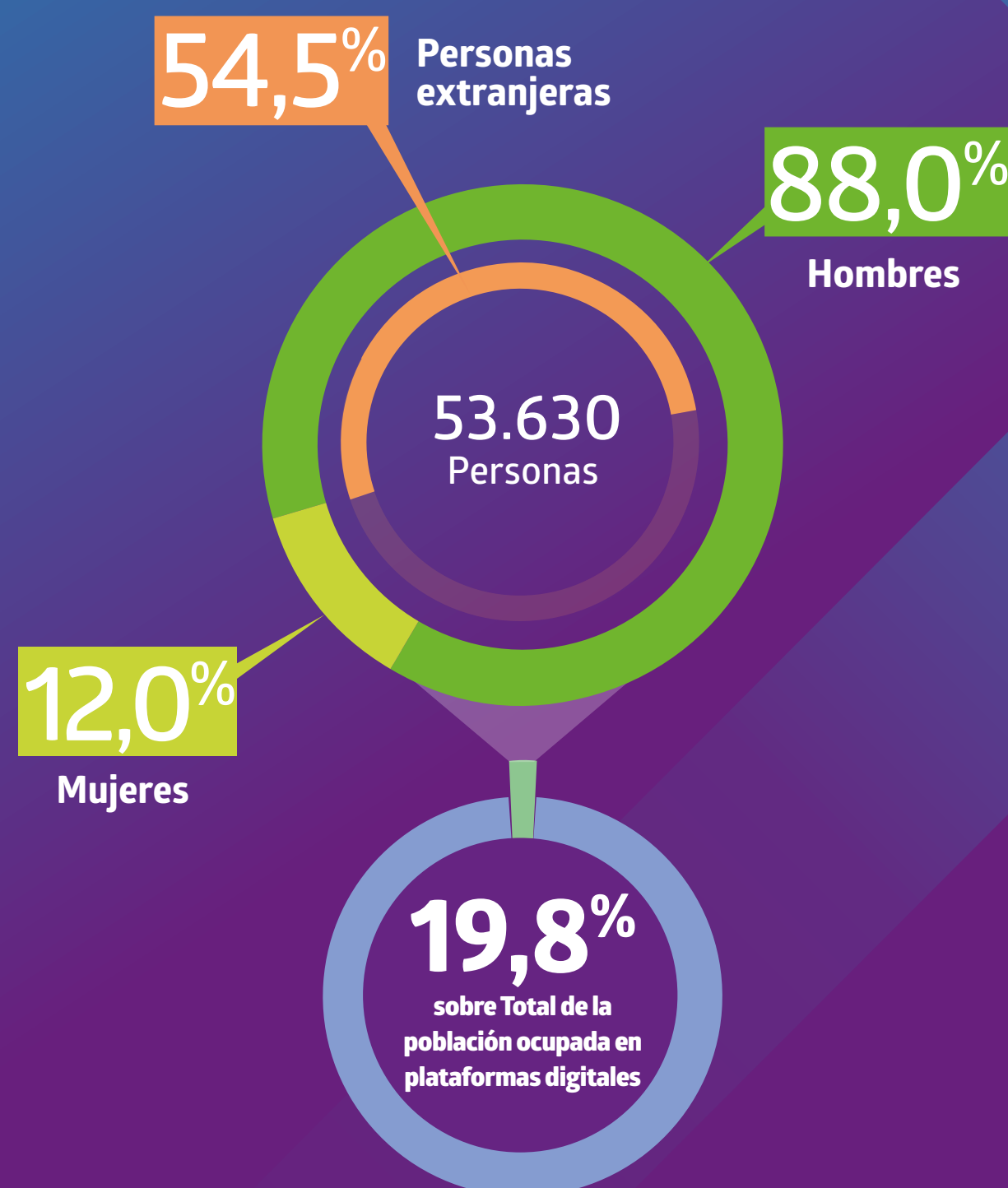

ENCUESTA NACIONAL **DE EMPLEO** (ENE)

Ingreso medio Encuesta Suplementaria de Ingresos (ESI)

- El ingreso medio del trabajo de las personas ocupadas en plataformas digitales ha presentado aumentos significativos en los últimos años, situándose en:



- Las personas ocupadas en plataformas digitales de servicios regidas por la **Ley 21.431** en el trimestre octubre-diciembre 2022 recibieron un ingreso medio de **\$507.514**.

ENCUESTA NACIONAL DE EMPLEO (ENE)

En el trimestre julio-septiembre 2023 el alza de las personas ocupadas que trabajan a través de plataformas digitales en doce meses fue **21,8%**, y se debió principalmente a:

Actividad económica



- **Transporte**, alza anual de



38,3%

20,0% del total de personas ocupadas en plataformas digitales trabaja en Transporte



- **Comercio**, alza anual de



13,7%

27,8% trabaja en Comercio

Grupo ocupacional



- **Operadores de máquinas y ensambladores**, alza anual de



59,8%

22,3% trabaja en este grupo (*apps* como Uber)



- **Trabajadores de los servicios y comercios**, alza anual de



18,8%

33,2% trabaja en este grupo

ENCUESTA NACIONAL DE EMPLEO (ENE)

Formalidad laboral

- En el trimestre móvil julio-septiembre de 2023 las personas ocupadas en plataformas digitales que se clasifican como formales en la ENE han aumentado 25,0% en doce meses.
- Porcentaje de personas ocupadas formales/informales en plataformas digitales sobre el total de personas ocupadas en plataformas digitales

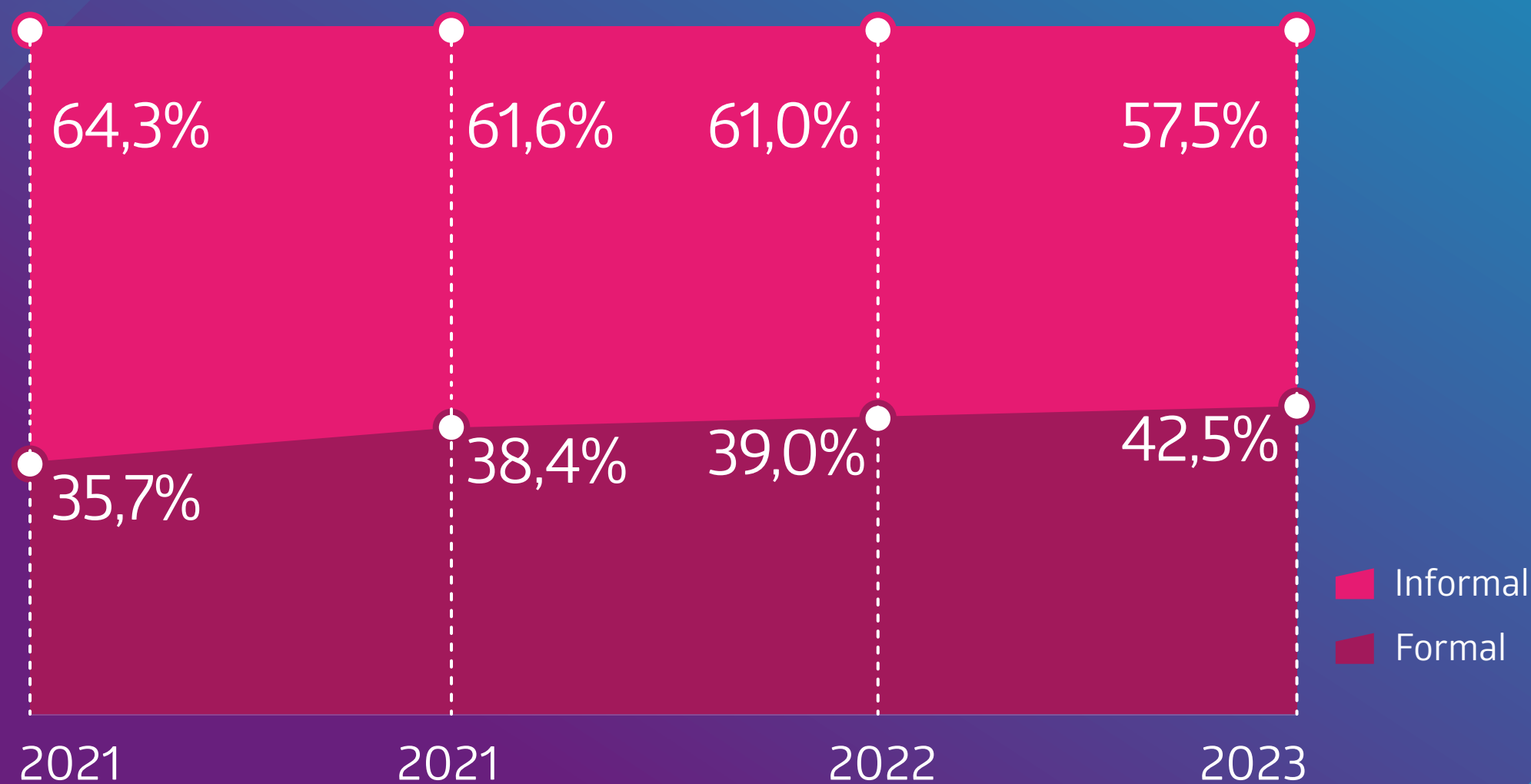

Trimestre móvil julio - septiembre de cada año