Boletín ciudadano

Un proyecto: INE educa

Unidad de Transparencia y Atención Ciudadana // **Febrero 2025**

Variación mensual ENERO 2025 — IPC 1,1%

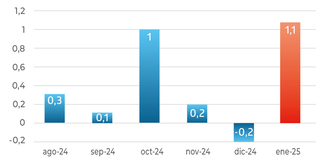

4,9% IPC Variación 12 meses*

*Respecto a la serie empalmada del índice general.

Tasa de desocupación

Trimestre móvil octubre-diciembre 2024

Mujeres **9,4%** — Hombres **7,1%**

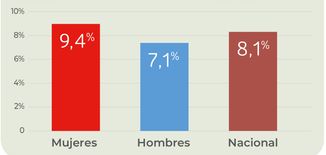

Actividades DESTACADAS

El 27 de marzo el INE dará a conocer el número de personas, hogares y viviendas censadas en Chile

El próximo 27 de marzo, el Instituto Nacional de Estadísticas dará a conocer los primeros resultados del Censo de Población y Vivienda que se desarrolló en Chile entre los meses de marzo y julio de 2024. Esta primera entrega considera el número de personas, hogares y viviendas censadas a nivel nacional, regional y comunal, datos que estarán desagregados por sexo y edad.

Las cifras que entregará el INE corresponden a los totales nacionales, regionales y comunales de las personas, hogares y viviendas censadas. El calendario de publicación considera entregas temáticas y finaliza en el segundo semestre de 2025, con la entrega de la base de datos y la cartografía censal. En enero de 2026 se inicia la entrega de las proyecciones de población ajustadas con las nuevas cifras censales, incluyendo la estimación de la población a nivel nacional.

INE presenta Informe Anual de Estadísticas de Medio Ambiente 2024

El Instituto Nacional de Estadísticas ha publicado una nueva versión del Informe Anual de Estadísticas de Medio Ambiente 2024, documento anual que reúne las cifras más relevantes respecto a la situación medioambiental del país, a través de estadísticas relacionadas con el aire, agua, tierras y suelos, biodiversidad y fuerzas motrices, con el objetivo de constituir un documento de referencia para el uso de instituciones públicas y privadas, y orientar de una mejor manera la elaboración de políticas públicas.

Las mujeres destinan 02:05 horas más que los hombres a actividades de trabajo no remunerado

El director nacional del Instituto Nacional de Estadísticas (INE), Ricardo Vicuña, presentó el viernes 17 de enero, los resultados de la II Encuesta Nacional sobre Uso del Tiempo (II ENUT), realizada entre septiembre y diciembre del año 2023, y cuyo objetivo es obtener información de cómo las personas de 12 años y más utilizan su tiempo, principalmente en torno al trabajo no remunerado, trabajo en la ocupación y actividades personales; además de proveer información relacionada a su calidad de vida y bienestar respecto al uso del tiempo en las principales zonas urbanas del país.

La II ENUT arrojó que en un día tipo, en promedio, las mujeres destinan 02:05 horas más que los hombres al trabajo no remunerado (TNR), es decir, las mujeres ocupan 04:57 horas versus los hombres que destinan un tiempo de 02:52 horas al TNR. Esto incluye trabajo doméstico, trabajo de cuidados a integrantes del hogar, trabajo voluntario y ayudas a otros hogares, y se refleja en todos los tramos etarios, destacando el grupo entre 25 a 44 años, con una brecha de género aún mayor, con 02:32 horas más dedicas por las mujeres.

¿Sabías que...?

El Instituto Nacional de Estadísticas (INE) pone a disposición de expertos, investigadores, académicos, estudiantes y público especializado en materias estadísticas, una serie de documentos de trabajo que nacen de las investigaciones realizadas por los equipos técnicos de la institución, y que se traducen en estudios sobre aspectos conceptuales, analíticos y metodológicos clave de los productos elaborados por la institución. Estos documentos buscan contribuir al intercambio de ideas entre los distintos componentes del Sistema Estadístico Nacional y al análisis que hacen las personas usuarias de los datos producidos por el INE.

Revisa todas nuestras publicaciones en el siguiente link:
https://www.ine.gob.cl/inicio/documentos-de-trabajo/

Recuerda que...

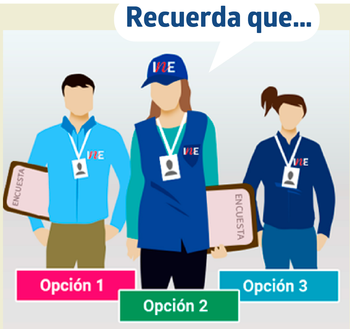

Según lo establece la ley del INE (N°17.374), toda la información que sea entregada a nuestros encuestadores se encuentra protegida por el denominado "secreto estadístico". Esto quiere decir, que no puede ser entregada a nadie haciendo referencia a una persona determinada. No se puede, por ejemplo, entregar o difundir el nombre, domicilio, ocupación u otro dato específico de una persona, pudiendo solo publicar información estadística agregada; es decir, aquella que no permite identificar directa e indirectamente a ninguna persona que nos haya entregado información.

Por ello, el llamado es a contestar las encuestas con confianza, ya que además, las y los encuestadores visten uniforme institucional con logo del INE, y una credencial con foto, nombre y RUT, la cual puede solicitar para verificar su identidaden nuestro sitio web **https://verificador.ine.gob.cl/**

Visita nuestras redes sociales

Canales de **atención** a la **ciudadanía**

Atención Ciudadana
2 3246 1010
2 3246 1018
ine@ine.gob.cl

Visita nuestra web
ine.gob.cl