

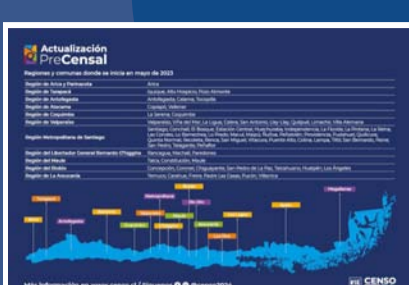

CENSO Chile

Precenso comenzó en gran parte del territorio nacional

El 2 de mayo, se incorporaron 72 comunas de 11 regiones del país: Arica y Parinacota, Tarapacá, Antofagasta, Atacama, Coquimbo, Valparaíso, Metropolitana, O'Higgins, Maule, Biobío y La Araucanía, al desarrollo del Precenso o Actualización Precensal, operativo que comenzó el pasado mes de marzo. Este tiene por objetivo registrar la cantidad de viviendas, sus direcciones y la cantidad de residentes que habitan en ellas, en el marco de la preparación del próximo Censo de Población y Vivienda 2024.



[ver más](#)

Censo 2024 presentó su cuenta oficial de Instagram

Con el objetivo de difundir el próximo Censo de Población y Vivienda 2024, y acercar este operativo estadístico a las personas, el que se encuentra disponible en la cuenta oficial de Instagram, @Censo2024, donde damos a conocer los avances del proyecto con historias, videos e imágenes.



[ver más](#)

¡Les invitamos a seguir las cuentas oficiales para que construyamos juntos un mejor Censo 2024!

IPC

(variación mensual abril 2023)

Próxima publicación: 8 de junio

IPC Acumulado 3 meses: **1,3%**

IPC Acumulado 6 meses: **3,4%**

IPC Acumulado 12 meses: **9,9%**

0,3%

Tasa de desocupación

8,8%

trimestre móvil enero de 2023 a marzo de 2023

8,3%
Hombres

9,5%
Mujeres

Ocupación informal **27,4%**

Clases Abiertas de R

Invitamos a quienes tengan interés en adquirir nuevos conocimientos sobre el lenguaje de programación R, a que se inscriban en las clases abiertas que brindaremos. La primera de ellas se realizará, vía Teams, el 30 de mayo, y lleva por título "Bases de Datos con R".



[ver más](#)

CUENTA PUBLICA INE 2022 y DESAFÍOS 2023 >>

El jueves 18 de mayo a las 10:45 horas, se realizará la Cuenta Pública Participativa de nuestra institución, correspondiente a los logros del año 2022 y a los desafíos planteados para el presente año. Les invitamos a seguir la transmisión de este evento a través de nuestra página web.

Actividades destacadas

Instituto Nacional de Estadísticas se adjudica Fondo de Cooperación Chile-México:

Se trata de una iniciativa presentada por el Laboratorio de Ciencia de Datos del Instituto Nacional de Estadística y Geografía (INEGI) de México y el Proyecto Estratégico Metodologías y Ciencia de Datos para la Producción Estadística del Instituto Nacional de Estadísticas de Chile. Con este proyecto se busca incorporar información estadística de fuentes no tradicionales y disponer información a la ciudadanía de un modo oportuno y claro, tanto en México como en Chile.

[ver más](#)

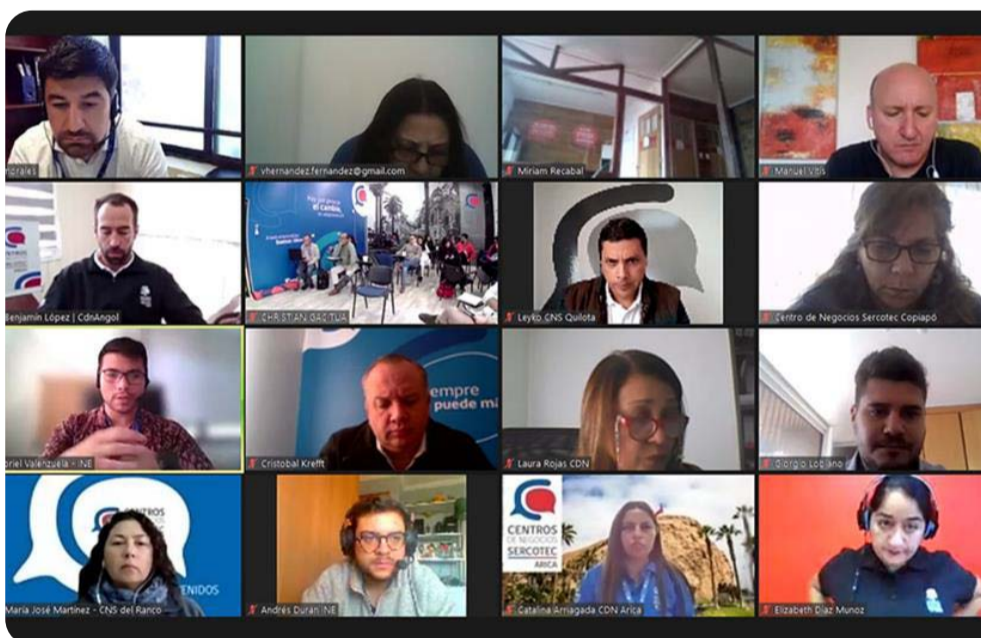

INE y SERCOTEC analizan uso de Registros Administrativos:

Con la participación de funcionarias y funcionarios de los diversos Centros de Negocios de SERCOTEC a lo largo del país, el INE realizó la conferencia "Aprovechamiento estadístico de los Registros Administrativos: relevancia del registro de datos para la generación de información de calidad para las estadísticas nacionales", en torno al uso de los RRAA para la producción del Índice de Actividad de Comercio y el Índice de Rotación Laboral, destacando la importancia de su uso en la captura de información.

[ver más](#)

Primera Conferencia Técnica 2023 del INE analizó estándar de género en encuestas de hogares y censos de población:

La primera sesión de un nuevo ciclo de Conferencias Técnicas del INE 2023 analizó la aplicación del estándar de Sexo, Género y Orientación Sexual, en encuestas de hogares y censos de población, el cual tiene como objetivo proveer un conjunto de orientaciones técnicas y conceptuales en esta materia para y entregar visibilidad estadística a la diversidad de género y sexual en la producción de estadísticas oficiales.

[ver más](#)

Etapas de construcción del Estándar SIGOS

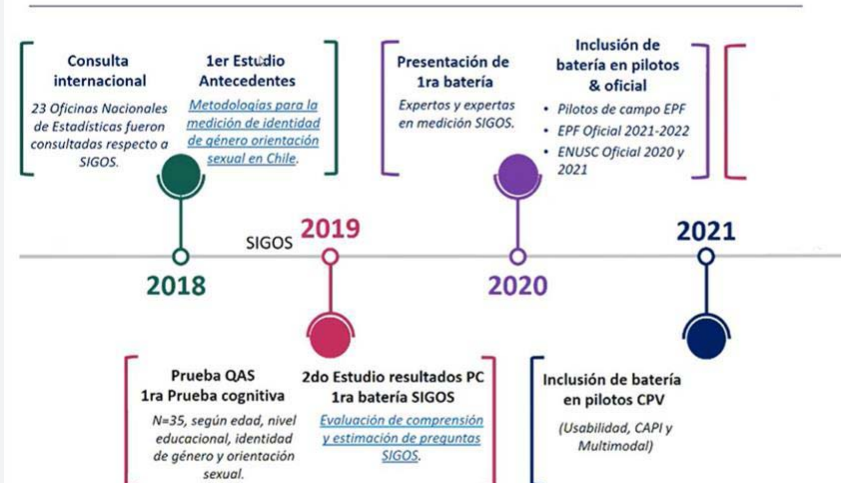

INE realiza segunda prueba de la Encuesta Nacional de Actividades de Niños, Niñas y Adolescentes (EANNA) 2023:

El equipo de la Encuesta Nacional de Actividades de Niños, Niñas y Adolescentes (EANNA) 2023 realizó su segunda prueba del cuestionario, con el objetivo de evaluar los últimos cambios y modificaciones efectuadas a los instrumentos aplicados a niños y niñas de 5 a 8 y de 9 a 17 años. La prueba se realizó en el Colegio Mater Dolorosa de la comuna de Huechuraba, establecimiento particular subvencionado que imparte clases a niños, niñas y adolescentes de entre 5 y 17 años.

[ver más](#)

¿Sabías que...

El INE cuenta con un newsletter, que contiene boletines de algunos de nuestros productos estadísticos, entre los que se encuentran: Empleo, Índices de Precios al Consumidor, Encuesta Mensual de Alojamiento Turístico, Índice de Costos del Transporte, entre otros. Te invitamos a que te suscribas, puedas elegir los boletines de tu interés, y los recibas periódicamente.



[Recibe nuestros boletines en tu correo electrónico](#)

[ver más](#)

Visita nuestras redes sociales



Canales de atención a la ciudadanía



2 3246 1010
2 3246 1018



ine@ine.gob.cl

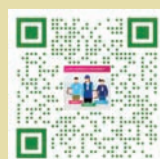

Recuerda

que puedes verificar a tu encuestador o encuestadora escaneando aquí:

